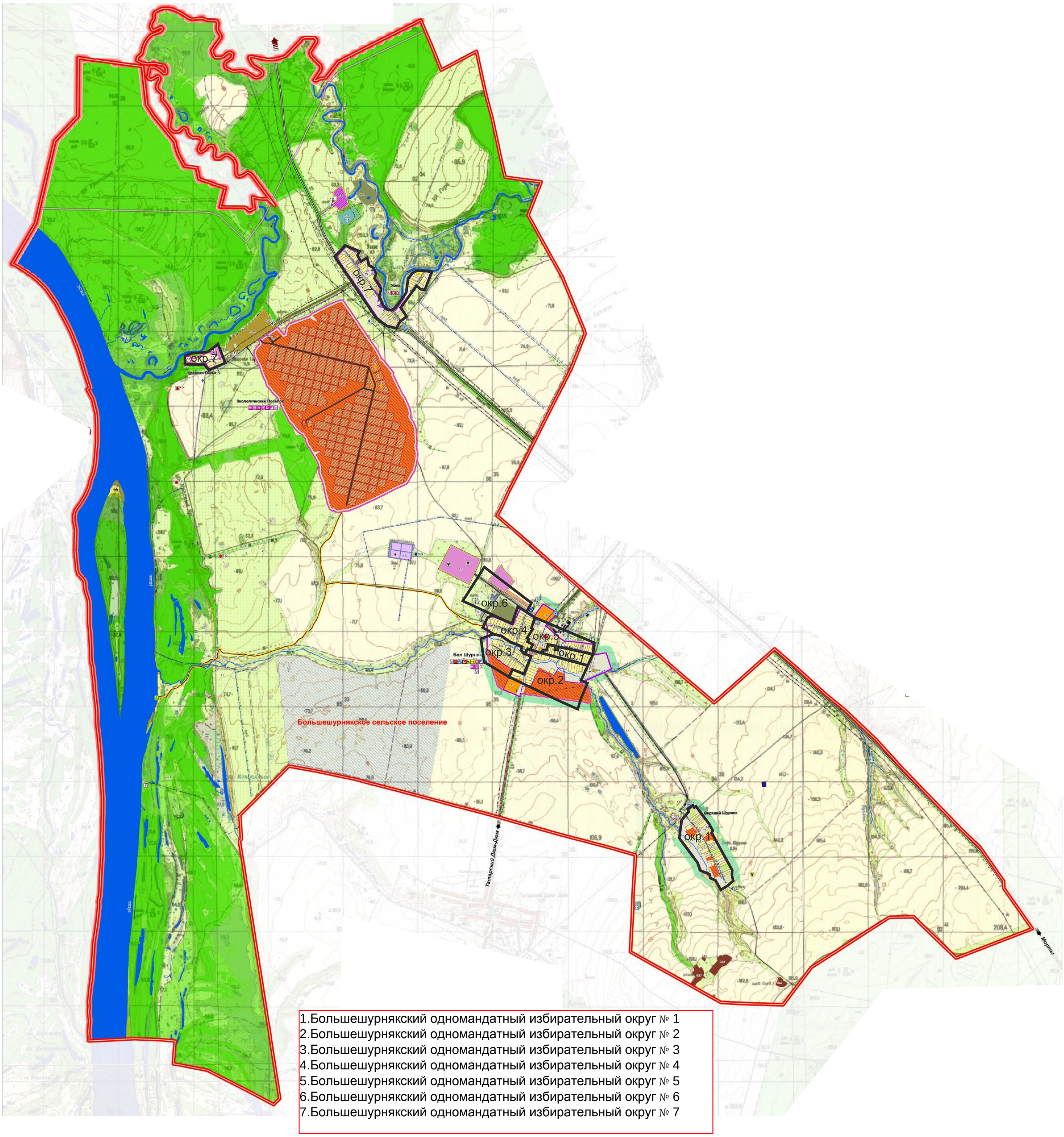

1.Большешурнякский одномандатный избирательный округ № 1
2.Большешурнякский одномандатный избирательный округ № 2
3.Большешурнякский одномандатный избирательный округ № 3
4.Большешурнякский одномандатный избирательный округ № 4
5.Большешурнякский одномандатный избирательный округ № 5
6.Большешурнякский одномандатный избирательный округ № 6
7.Большешурнякский одномандатный избирательный округ № 7